

みどり色

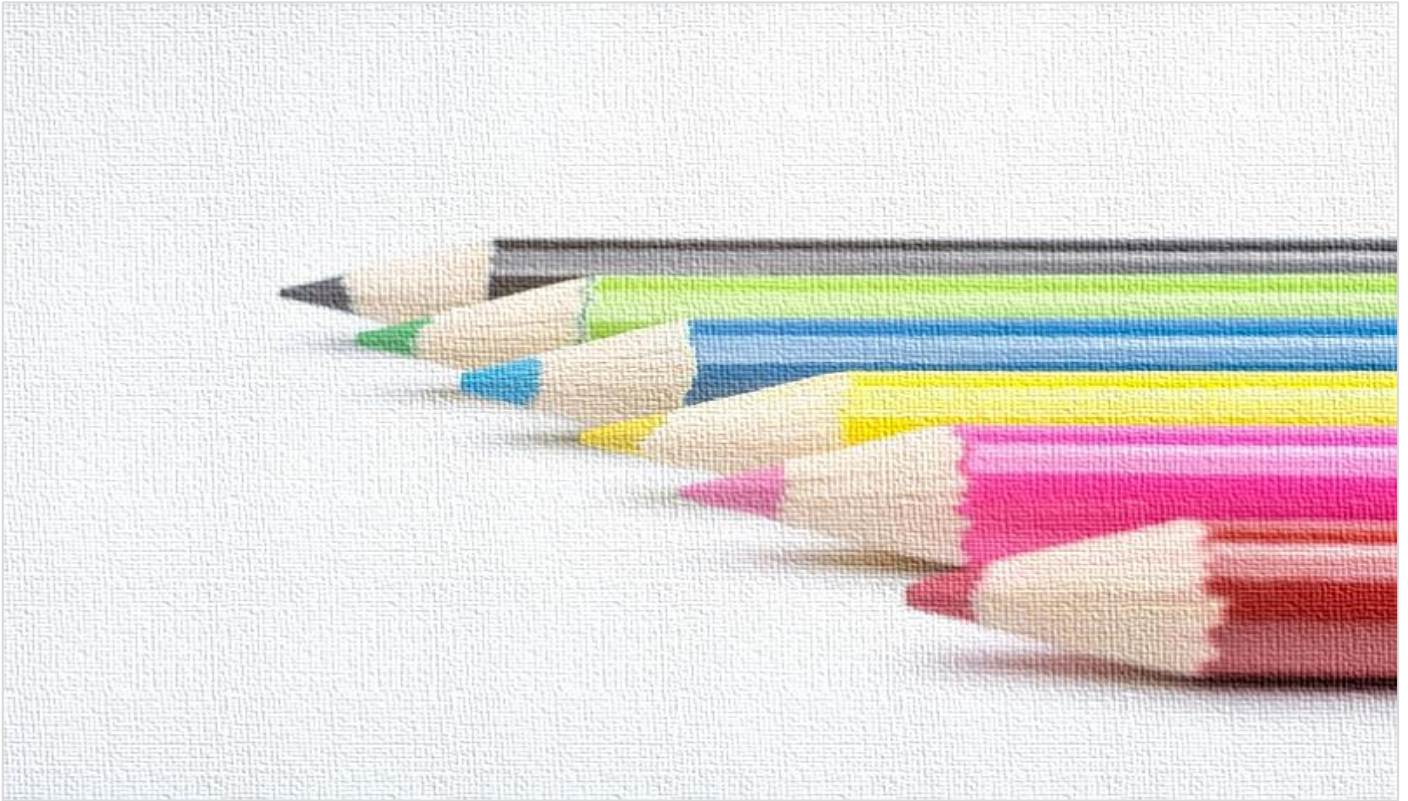

単位長生クラブ補助金 交付申請マニュアル



所沢市役所
高齢者支援課

令和6年3月改定版

目次

1. 提出方法と補助金額

- (1) 提出方法 1
- (2) 提出期限 1
- (3) 補助金額 1
- (4) 提出時の注意事項 1

2. 交付申請書類

- (1) 一覧表 2
- (2) 参考例
 - 交付申請書 3
 - 事業計画書 4
 - 収入支出予算書 5
 - 交付請求書 6
 - 会員名簿 7
 - 所沢市補助金等交付規則による交付時期について . . 8
 - 振込先口座の通帳の写し 9

3. その他届出

- 会長変更届 10

1. 提出方法と補助金額

(1) 提出方法

郵送でのご提出をお願いします。

窓口にお越しになる場合は、担当が不在の場合もございますので、事前にご連絡ください。

(2) 提出期限

令和6年度交付申請・・・令和6年4月15日（月）必着

(3) 補助金額

会 員 数（4月1日現在）	年 額
49人以下	41,900円
50人～59人	43,000円
60人～69人	44,000円
70人～79人	45,100円
80人～89人	46,200円
90人～99人	47,300円
100人～119人	49,400円
120人以上	52,700円

※4月1日現在の会員数をもって、当該年度の補助金額とします。

(4) 提出時の注意事項

- 記入した内容を訂正する場合は、必ず二重線を引き訂正印を押印し、余白に正しい内容を記入してください。修正液は使用しないでください。
- 補助金の対象となる会員は、所沢市に住所を有する60歳以上の方です。

2. 交付申請書類

(1) 一覧表

	書 類	記入上の注意	頁
1	補助金交付申請書	令和6年度の会長名で申請してください。 申請額はP1の(3)補助金額から転記してください。	3
2	事業計画書	各項目の事業概要を記入してください。	4
3	収入支出予算書	『令和6年度予算額』 収入・支出を項目別に記入してください。 <u>収入合計=支出合計です。</u>	5
		『令和5年度予算額』 ※市で記入済みです。	
		『令和6年度の説明』 収入の部のみ概略を記入してください。 (支出は、事業計画書があるため不要です。)	
4	補助金交付請求書	見本を参考に、 <u>令和6年度の会長名</u> で請求してください。 (「記」以下は <u>補助金交付請求額のみ記入</u> してください。)	6
5	会員名簿	令和6年度の会員名簿 (<u>R6年4月1日現在の名簿</u>) 氏名・住所・年齢 (又は生年月日) が記載されているもの ※すでに退会された方が名簿に残らないように注意してください。	7
6	所沢市補助金等 交付規則による 交付時期について	クラブの名称・代表者住所・氏名を記入してください。	8
7	振込先口座の通帳 の写し	通帳の表紙、1・2ページ目のコピーをご提出ください。 (振込先の銀行名・支店名・口座番号・口座名義を確認 するため必要です。昨年度と変更がない場合も必ず提出 してください。)	9

(2) 参考例

所沢市-☆☆☆長生クラブ
様式第1号

例

長生クラブ補助金交付申請書

令和 年 月 日

(宛先) 所沢市長

日付は記入しないで
ください。

令和6年度の
会長名をご記
入ください。

代表者住所 所沢市 並木〇-〇-〇
クラブの名称 ☆☆☆ 長生クラブ
代表者氏名 会 長 並木 次郎

令和6年度の長生クラブ補助金を受けたいので、所沢市長生クラブ補助金
交付要綱第4条の規定により申請します。

1 申請額	金額	<u>44,000</u> 円
2 会 員		
(1) 会員数		<u>60</u> 人
(2) 会費	年 額	<u>1,000</u> 円

P1の
(3) 補助金額
から、会員数と
照らし合わせて
ご記入ください。

3 添付書類

- (1) 令和6年度事業計画書
- (2) 令和6年度収入支出予算書
- (3) 令和6年度会員名簿



令和6年度 事業計画書

※ 令和6年度に実施する代表的な事業を挙げ、その概要を記入してください。

※ 活動予定日数、活動予定人数は、年間の総合計を記載してください。

区分	主な事業名	事業概要	活動 予定日数	活動 予定人数	
市補助金 対象事業	1 社会奉仕	町の美化活動	公園・公民館等の清掃	12日	100人
		共同募金運動	赤い羽根募金運動	1日	10人
		技術技能伝承活動	地域のお祭りの伝承	6日	20人
		古紙回収活動	月1回、町内の古紙回収	12日	60人
	2 教養講座	知識教養の向上	民謡・カラオケ教室	10日	60人
		法律	介護保険制度について学ぶ	2日	10人
		研修旅行	日帰り研修バス旅行	1日	40人
		長生クラブの運営	クラブ運営に関する会議等	12日	72人
	3 健康の増進	体操	健康体操の実施	20日	110人
		スポーツ	ゲートボールの実施	15日	130人
		スポーツ	グラウンドゴルフの実施	20日	110人
		スポーツ	パタンクの実施	5日	50人
対象外事業	4 その他	敬老会	敬老の日にちなむ記念品贈呈等	1日	20人
		親睦会	誕生会、暑気払い、忘年会、新年会等	15日	120人

「具体的に何を書いたらよいかわからない」「この事業はどこの区分か」と悩んだら、別紙『単位長生クラブ 補助金利用の手引き』のP2～4をご参照ください。

例

令和6年度 収入支出予算書

収入の部

(令和6年4月1日～令和7年3月31日)

科 目	令和6年度 予 算 額(円)	令和5年度 予 算 額(円)	令和6年度の 説明 (概略)
会 費	60,000	60,000	60人×1,000円
市補助金	D 44,000	44,000	
前年度からの繰越金	C 100,000	100,000	
その 他	1 000	200,000	町内会より補助
収入合計	3 000	404,400	

「令和5年度 収入支出決算書」のCを転記します。

記入済みです

支出の部

科 目	令和6年度 予 算 額(円)	令和5年度 予 算 額(円)
市補助金 対象経費	150,000	300,000
〔 社会奉仕 教養講座 健康の増進 〕	収入の部「D市補助金額」を超えるようにしてください。	
市補助金 対象外経費	204,000	104,000
〔 誕生日会 新年会 分担金 等 〕		
支出合計	354,000	404,000

※注1 前年度からの繰越金C は「令和5年度収入支出決算書」のA－Bです。

※注2 市補助金D はP1の(3)補助金額から記入してください。

※注3 収入合計=支出合計です。

例

長生クラブ補助金交付請求書

令和 年 月 日

(宛先) 所沢市長

日付は記入しないで
ください。

令和6年度の
会長名をご記
入ください。

代表者住所 所沢市 並木〇-〇-〇

クラブの名称 ☆☆☆ 長生クラブ

代表者氏名 会 長 並木 次郎

令和 年 月 日付け補助金の交付決定通知書を受けましたので、所沢市長生クラブ補助金交付要綱第6条により次のとおり請求します。

日付は記入しないでください。

記

- 1 交付決定年月日
- 2 番 号
- 3 補助年度
- 4 補助金交付決定額
- 5 補助金交付請求額

令和 年 月 日
所高支 第 号
令和5年度
円

1～4は記入
しないでくだ
さい。

44,000 円

P1の(3)補助金額
からご記入ください。

会員名簿 (令和6年4月1日現在の名簿)

例

名簿は各団体の様式で構いませんが『氏名』『住所』『年齢（または生年月日）』がわかるようにしてください。

所沢市に住所を有する60歳以上の方が、補助金の対象となります。

令和6年度 ☆☆☆長生クラブ名簿

	フリガナ 氏名	住所	電話番号	生年月日 (4月1日現在の年齢)
1	ナキ ハコ 並木 花子	所沢市並木△丁目○-○	2998-1111	(大正・昭和) 15年 4月 1日 (歳)
2	トコザワ ハコ 所沢 花子	所沢市並木○丁目○-○	2998-9120	(大正・昭和) 19年 1月 1日 (歳)
3		所沢市		(大正・昭和) 年 月 日 (歳)
4		所沢市		(大正・昭和) 年 月 日 (歳)
5		所沢市		(大正・昭和) 年 月 日 (歳)
6				(大正・昭和) 年 月 日 (歳)
7				(大正・昭和) 年 月 日 (歳)
8				(大正・昭和) 年 月 日 (歳)
9		所沢市		(大正・昭和) 年 月 日 (歳)
10		所沢市		(大正・昭和) 年 月 日 (歳)

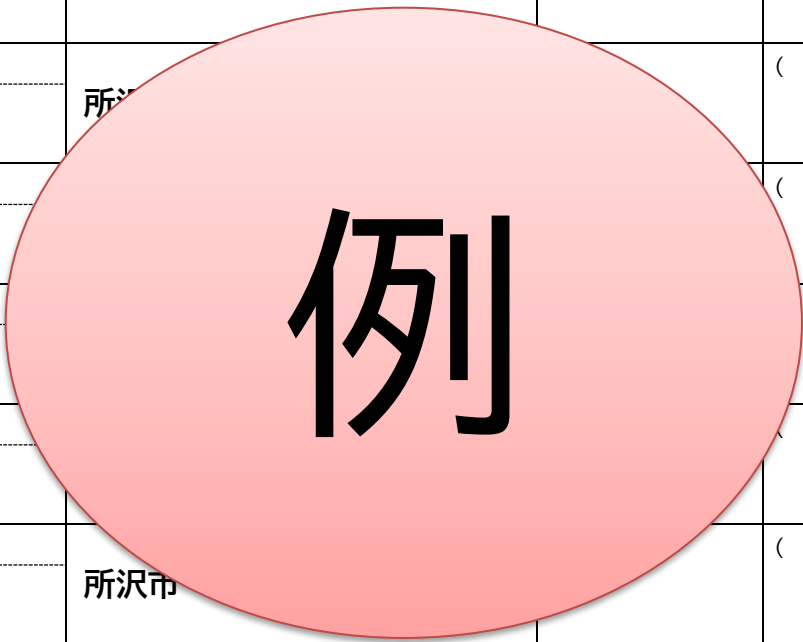

例

令和 年 月 日

(宛先) 所沢市長

日付は記入しないでください。

申請者

代表者住所 所沢市並木〇-〇-〇

令和6年度の会長名をご記入ください。

クラブの名称 ☆☆☆ 長生クラブ

代表者氏名 並木 次郎

所沢市補助金等交付規則による交付時期について

標記の件について、所沢市補助金交付規則第15条第1項の適用を受けたく、下記のとおりお願いします。

記

- 1 補助金等の名称 所沢市長生クラブ補助金
- 2 交付時期 事業完了前（6月または7月交付）をお願いします。

振込先口座の通帳の写し

例

- 口座の変更の有無に関わらず、「通帳の表紙」と「表紙をめくった1ページ目・2ページ目」のコピーをご提出ください。
 - 口座名義人に会長名を登録しているクラブで、会長変更があった場合には、速やかに口座名義人の変更手続きを行い、新しい会長名の通帳のコピーをご提出ください。
- ※ 近年、金融機関の振込先口座の確認が厳しくなっています。また、口座の誤りにより再振込となった場合には手数料が発生し、市の財政の負担になってしまいます。申請時の口座確認にご協力をお願いします。

(通帳表紙)

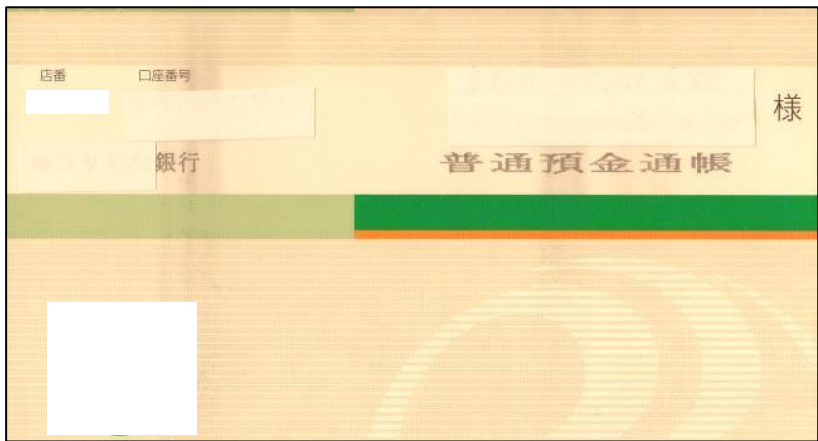

(1・2ページ目)



3. その他届出 (用紙は高齢者支援課にあります)

会長変更届

令和 年 月 日

(あて先) 所沢市長

新会長での申請になります。

クラブの名称	☆☆☆長生クラブ
代表者住所	所沢市並木〇-〇-〇
代表者氏名	会長 並木次郎

長生クラブ会長変更届

このことについて、下記のとおり提出します。

記

- 1 クラブ名 ☆☆☆長生クラブ
- 2 旧会長名 会 長 **所沢 太郎**
- 3 新会長名 会 長 **並木 次郎**

住所 所沢市 並木〇-〇-〇

電話 04-2998-9120
- 4 就任年月日 令和6年 4月 1日