



所沢市

+++++大切な人たちへ遺す+++++

「わたし」の整理帳



名前：

りそなの遺言信託

りそなの遺言信託は、公正証書遺言の作成サポートから保管・執行までを行うサービスです。
お客さまの大切な財産・想いを次の世代に遺し、伝えるためのお手伝いをいたします。



▶ 詳しくはこちら

このような
お客さまに

円満・円滑な相続をして、
仲のいい家族でいて欲しい

家族に相続で苦勞させたくない

法定相続人がいない

相続人以外に財産を渡したい

相続・遺言信託のご相談は埼玉りそなへ



埼玉りそな銀行



次の世代へ想いを繋ぐ
お客さまの大切な
資産承継をお手伝い

むさしの暦年贈与型信託
「贈る想い」



大切な資産承継を
お手伝い

生前贈与を活用して大
切なご資産をご家族へ
贈ることができます。

むさしの金銭信託
「つなぐ想い」



万が一のときも
ご安心いただけます
認知症や要介護認定な
ど、サポートが必要に
なった場合の金銭の受
取りもスムーズに行うこ
とができます。

むさしの
家族信託



相続発生まで
のご資産を守ります
年齢を重ね認知症など
で判断が難しくなった場
合の財産管理や資産承
継を総合的に支援します。

遺言信託・
遺産整理業務



円滑な相続・
資産承継に向けて
お忙しいお客さまに代わ
り、煩雑な各種お手続き
を代行します。

むさしの
後見制度支援信託



お客さまの財産
管理をサポート
後見制度を利用して
いるお客さまの預貯金
口座を安全・確実に管理
します。



武蔵野銀行

所沢支店 04-2922-7111
新所沢支店 04-2993-6151

東所沢支店 04-2945-7211
下山口支店 04-2925-3111

あなたとご家族の
大切な未来のために。

家族信託

万が一あなたの判断能力が低下しても
ご家族が財産を管理できます。

相続信託

将来のために必要となる資金を
あらかじめ準備できます。

暦年信託

お子様へ、お孫様へ、ご家族へ
生前贈与をサポートします。



ひと、まち、きずな大切に。
飯能信用金庫



私たち三井住友信託銀行の財務コンサルタントへ お気軽にご相談ください。

相続・遺言、資産運用、不動産など、高い専門性と豊かな経験をベースに、
お客さまの立場にたって、親身にご相談を承ります。



三井住友信託銀行

所沢支店 〒359-8691 埼玉県所沢市日吉町3番5号 0120-231-300

電話受付時間：平日 9:00～17:00（土・日・祝日および12/31～1/3はご利用いただけません。）

300-23-004

はじめに

タイトルを『「わたし」の整理帳』としたこのノートは、テーマに沿って書き進めるうちに自然な形で「わたし」を見つめ直し整理することができるようになっていきます。

また、老後を安心・安全に過ごすうえで大切なコラムやアドバイス、相談窓口等の情報も掲載しております。

介護のこと、旅立った後のことなど、ご自分の思いを整理して大切な人へ書き遺し、先々の人生を豊かなものとするために、このノートをご活用ください。

使い方

- 最初から順番に書く必要はありません。書けるところから自由に書いていきましょう。
- 現在の状況をありのままに書きましょう。
- 一度書いた後でも、ときどき見直してみましょう。もし心の変化があれば書き直しても大丈夫です。（書き直した時は、更新日を記入しておきましょう）
- ノートを作成したこと、ノートの保管場所を大切な人に伝えておきましょう。



注意点

- このノートに法的な拘束力はありません。法的な拘束力が必要な場合は、公正証書等による遺言書を作成しておきましょう。
- 悪用される恐れがあるため、記載しない方がよい内容もあります。
例) ・財産などの詳細や金額・通帳や銀行印の保管場所・暗証番号
・クレジットカード番号・各種ID&パスワード など
- P3以降にも注意点や情報等を掲載しておりますので、ご確認ください。



…注意点や重要事項



…情報やポイント

発行・制作

所沢市 〒359-1112 埼玉県所沢市泉町1861-1 (福祉部地域福祉センター) TEL.04-2922-2115 FAX.04-2922-2195

(有)サイシン広告 〒369-1871 埼玉県秩父市下影森4057-11 TEL.0494-24-3995(代) FAX.0494-24-3982

目次

1 わたしのプロフィール		
基本情報	〈名前・住所・生年月日・電話番号・Eメール・緊急連絡先など〉	3
今のわたし	〈趣味・特技・好きなもの・大切なものなど〉	4
〈コラム〉 成年後見制度	〈ご存知ですか？「成年後見制度」〉	5
大切な人たち	〈名前・関係・連絡先・連絡のタイミング・メッセージ〉	6・7
2 健康のこと		
現病名・既往歴と治療	〈病院名・医師名・病名・訪問看護ステーションなど〉	8
保険証・注意事項など	〈健康保険証・介護保険証・障害者手帳など〉	9
3 介護などのこと		
現在、介護保険を利用している場合	〈ケアマネジャー〉	10
もしも要介護状態になったら	〈介護の場所・介護してほしい人・費用〉	10
介護施設に関する希望など	〈希望する施設・条件など〉	11
判断能力が低下したとき	〈財産管理・後見人についてなど〉	11
重大な病気になったら	〈意見を尊重してもらいたい人・告知・延命措置・終末期医療〉	12
〈コラム〉 人生会議	〈もしものときのために「人生会議」〉	13
4 旅立った後で		
葬儀について	〈葬儀の形式・場所・規模・費用など〉	14
お墓について	〈お墓に関する希望など〉	15
亡くなったことを知らせてほしい人	〈名前・関係・連絡先〉	15
死後にやってほしい10のこと		16
5 財産など		
遺言書について	〈遺言書の有無・遺言執行者についてなど〉	17
〈コラム〉 遺贈とは…	〈遺贈と相続の違いについてなど〉	18
預貯金・保険・年金	〈預貯金・保険・年金〉	19
有価証券・会員権・貸付金・借入金など	〈金融資産・会員権・貸付金・借入金・ローンなど〉	20
支払停止・解約を要するもの	〈ライフライン・クレジットカード・インターネット関連など〉	21
〈コラム〉 生前整理	〈今から始める「生前整理」〉	22
遺品整理	〈遺品整理・形見分け寄付の希望など〉	23
不動産・持ち家・空き家対策	〈不動産の情報・空き家対策〉	24
〈コラム〉 空き家問題①	〈いま「空き家」が大きな社会問題に!!〉	25
〈コラム〉 空き家問題②	〈お済みですか？「相続登記」〉	26
ペットについて	〈ペットの情報・飼育費用について・かかりつけの獣医〉	27
6 困った時の相談窓口など		
市の各種相談先	〈法律相談・健康相談など〉	28・29
高齢者の身近な相談窓口	〈地域包括支援センター〉	30・31
地域でみまもり支え合い事業	〈トコロんおかえり QR〉	32

1 わたしのプロフィール

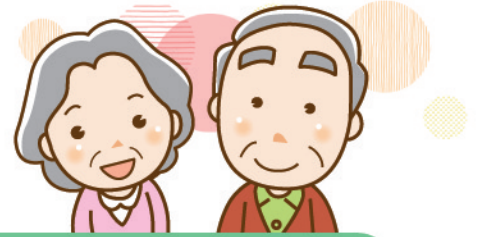

基本情報

記入日

年 月 日

フリガナ				
名前				男 <input type="radio"/> 女 <input type="radio"/>
生年月日	大正 <input type="radio"/> 昭和 <input type="radio"/>	年	月	日 <input type="text"/> 血液型 <input type="text"/>
住所	〒 <input type="text"/>			
本籍地	〒 <input type="text"/>			
電話番号	(<input type="text"/>)	—		
携帯電話	(<input type="text"/>)	—		
Eメール	<input type="text"/> @ <input type="text"/>			
緊急連絡先	名前	連絡先	続柄・間柄	<input type="radio"/> 同居 <input type="radio"/> 別居
	<input type="text"/>	<input type="text"/>		<input type="radio"/> 同居 <input type="radio"/> 別居
	<input type="text"/>	<input type="text"/>		<input type="radio"/> 同居 <input type="radio"/> 別居
	<input type="text"/>	<input type="text"/>		<input type="radio"/> 同居 <input type="radio"/> 別居

家統に寄り添う相続のために

相続税の年間申告件数
100件を超える
実績

生前
にできること

相続発生後
にできること

贈与の相談 / 相続税のシミュレーション / その他生前対策

相続の相談 / 相続財産の評価・相続税の申告 / 税務調査対応

お客様の“シン”になる



税理士法人 シン中央会計

☎ 04-2994-5080

FAX 04-2994-5122

LINE ID: @826mdekt

〒359-1131 所沢市久米551-3 東亜ビル1F 有



今のわたし

記入日

年

月

日

趣味など

趣味：

特技：

好きな季節：

好きな場所：

好きな食べ物：

好きな音楽：

好きなTV：

好きな本：

好きな映画：

好きなスポーツ：

好きな言葉：

大切なもの

保管場所・エピソードなど：

大切なもの

保管場所・エピソードなど：

精神科専門の訪問看護 は私たちにおまかせください!

精神疾患の方を対象に、利用者やご家族をサポートいたします。小児から高齢者まで受け入れています。

対象
疾患

- ◆統合失調症 ◆うつ病 ◆双極性障害 ◆社会不安障害 ◆パニック障害 ◆強迫性障害
- ◆摂食障害 ◆アルコール依存症 ◆睡眠障害 ◆アスペルガー障害 ◆発達障害 ◆認知症 など



■“人や生活”を見ること

心に寄り添い、苦しみや悲しみ、喜びを分かち合いながら、あたたかなケアとサポートを提供してまいります。

■自立支援・社会参加

病気だけを見るのではなく、生活全体を見ていくことを得意としています。家庭から社会にステージを変えていく支援のほか、家族の精神的なフォローも大切にしています。

■様々な医療機関との柔軟な協働

医療機関⇄シェアライフの緊密かつ有機的な連携で地域医療の拡充に取り組んでいます。

■24時間連絡体制

利用者様の緊急時には24時間連絡体制をとっております。

訪問看護ステーション
inclusion シェアライフ
04-2937-3521



<https://in-clusion.co.jp>
FAX 04-2937-3523

定休日 日曜日



〒359-0021 所沢市東所沢 5-13-9 久瀬川ビル2階

ご存知ですか？ 『成年後見制度』

成年後見制度とは

- 認知症や知的障害、精神障害などによって判断能力が十分ではない方について、本人の権利を守る支援者（「成年後見人」や「保佐人」等）を選ぶことで本人の生活をサポートする制度です。
- 制度の内容は以下の2種類に分けられます。



任意後見制度

～将来に備えたい方～

- 判断能力があるうちに、本人が選んだ方（任意後見人）に代わりにしてもらいたいことをあらかじめ契約で決めておく制度です。
- 公証人役場で契約の手続きを行います（財産管理、病院や施設への入院・入所の契約、介護保険や障害福祉サービスの契約手続きなど）。
- 契約内容を十分に理解できる判断能力があることが、利用の前提となります。

法定後見制度

～すでに判断能力が不十分な方～

- 家庭裁判所によって選ばれた成年後見人・保佐人・補助人が、本人の財産管理や、心身や生活の状況に配慮して生活や療養等に関する法律行為（福祉サービスの契約締結等）を行う身上保護を行います。
- 法定後見制度の利用にあたっては、本人がお住まいの地域の家庭裁判所に申立てを行います。
- 本人の判断能力の程度に応じて、成年後見人等ができることも変わってきます。

成年後見制度のご利用をお考えの方はまずは下記の「所沢市成年後見センター」にご相談いただくか
P30・31に記載されている「高齢者の身近な相談窓口」にご相談ください。

所沢市成年後見センター へのアクセス・問い合わせ

社会福祉法人 所沢市社会福祉協議会

TEL：04-2929-1711 FAX：04-2923-4780

メール：1711a@toko-shakyo.or.jp

〒359-1112 所沢市泉町1861番地の1（所沢市子どもと福祉の未来館1F福祉の相談窓口）



相続・遺言・任意後見契約 面倒な相続の手続をワンストップで丸ごと代行致します。 (所沢駅から徒歩3分 プロペ通り近くの1階の事務所です)



ご依頼をお考えの方は **ご相談無料**

行政書士 國分法務事務所

※面談は完全予約制とさせていただきます。まずはお気軽にお電話ください。

☎04-2930-4748 ●予約電話/9:00~18:30 (土日祝日対応)

〒359-1123 所沢市日吉町8-10 MOTOビル102 FAX:050-3737-4390

相続と遺言の手続に関しては
安心のパック料金
を用意しております。



<https://www.kokubu-houmu.com>

大切な人たち

記入日

年

月

日

名前	続柄 関係	連絡の タイミング	<input type="checkbox"/> 入院 <input type="checkbox"/> 危篤 <input type="checkbox"/> 通夜・葬儀
連絡先			<input type="checkbox"/> その他 ()
メッセージ		

名前	続柄 関係	連絡の タイミング	<input type="checkbox"/> 入院 <input type="checkbox"/> 危篤 <input type="checkbox"/> 通夜・葬儀
連絡先			<input type="checkbox"/> その他 ()
メッセージ		

名前	続柄 関係	連絡の タイミング	<input type="checkbox"/> 入院 <input type="checkbox"/> 危篤 <input type="checkbox"/> 通夜・葬儀
連絡先			<input type="checkbox"/> その他 ()
メッセージ		



私たちは 送ることの重さ
大切さを知っています。



24時間365日、対応いたします！

0120-6340-76

◆自社ホールその他、近隣の公営斎場でのご葬儀にも対応いたします。◆式場や火葬場の予約もお任せください。

むさしのなむ





あなたの街の小さな葬儀屋さん

セレモニー武蔵野

〒359-1142 所沢市上新井1-43-15 TEL04-2924-5559 FAX04-2922-9411 <http://www.ceremony-musashino.com>





オンリーワンのお庭作りを 外構・エクステリア・土木工事のプロフェッショナル 見積無料 職人・見習い随時募集中

下請け無しの**自社施工**だから
高品質&低価格が可能です。



株式会社 **吉川工業**

入間市下谷ヶ貫831-1 FAX.04-2968-6794

TEL. **04-2968-6774**

【営業時間】9:00~17:00【定休日】日曜・祝日

<https://www.yoshikawakougyou.com>





名前	続柄 関係	連絡の タイミング	<input type="checkbox"/> 入院 <input type="checkbox"/> 危篤 <input type="checkbox"/> 通夜・葬儀
連絡先			<input type="checkbox"/> その他 ()
メッセージ		

名前	続柄 関係	連絡の タイミング	<input type="checkbox"/> 入院 <input type="checkbox"/> 危篤 <input type="checkbox"/> 通夜・葬儀
連絡先			<input type="checkbox"/> その他 ()
メッセージ		

名前	続柄 関係	連絡の タイミング	<input type="checkbox"/> 入院 <input type="checkbox"/> 危篤 <input type="checkbox"/> 通夜・葬儀
連絡先			<input type="checkbox"/> その他 ()
メッセージ		

名前	続柄 関係	連絡の タイミング	<input type="checkbox"/> 入院 <input type="checkbox"/> 危篤 <input type="checkbox"/> 通夜・葬儀
連絡先			<input type="checkbox"/> その他 ()
メッセージ		



～暮らしの困りごと、心配ごとは一人で抱え込まずに相談する時代～
所沢市の皆様の**ふだんのくらしのしあわせ**をお手伝い

所沢市社会福祉協議会

社会福祉協議会は、社会福祉法に基づき設置された非営利の民間団体です。
福祉の専門職がご相談をおうかがいします。(相談は無料です)

社会福祉法人
所沢市社会福祉協議会

☎ 04-2926-8202 FAX 04-2925-3419
所沢市泉町1861-1 所沢市こどもと福祉の未来館



2 健康のこと

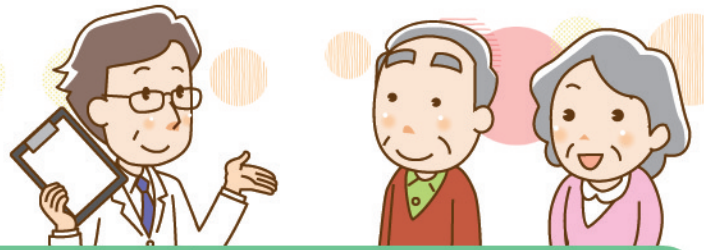

現病名・既往歴と治療

記入日

年

月

日

病院名			()	科)
電話番号			担当医師			
病名						
備考						

病院名			()	科)
電話番号			担当医師			
病名						
備考						

病院名			()	科)
電話番号			担当医師			
病名						
備考						

病院名			()	科)
電話番号			担当医師			
病名						
備考						

訪問看護 ステーション	ステーション名：		
	名前：		連絡先：☎

内科

脳神経外科

整形外科

リハビリテーション科

泌尿器科

皮膚科

●その他、特殊外来として「頭痛外来」「もの忘れ外来」「抗加齢外来」も併設しております。

☎04-2935-7335

〒359-1106 所沢市東狭山ヶ丘1-39-5
<https://www.hidamari-cl.com>

狭山ヶ丘駅東口
から徒歩5分
駐車場10台

診療時間	月	火	水	木	金	土	日	祝
9:30~11:30	○	○	○	△	○	○	△	△
15:00~17:30	○	○	○	△	○	○	△	△

陽だまりの丘クリニック
HIDAMARI-no-OKA CLINIC

健康保険証

種類：

番号：

保管場所：

その他の保険証・手帳等

介護保険証 保管場所：

手帳の種類：

対象疾病：

障害者手帳 手帳番号：

等級：

保管場所：

おくすり手帳 保管場所：

その他（ ） 保管場所：

気をつけること

毎日飲む薬：

アレルギー等：

その他特記事項：

「ちょっと困った…」そんな時、シルバー人材センターをご利用ください。

●除草 ●植木剪定 ●家具の移動 ●掃除 ●買い物 ●ゴミ出し ●花の水やり ●障子・網戸張替え 等

☎04-2928-8695 04-2924-0630 月曜～金曜(祝日除く) 8:30～17:00

市内在住で60歳以上の健康で働く意欲のある方



公益社団法人 所沢市シルバー人材センター

会員募集中

詳しくは



〒359-1141 所沢市小手指町1丁目5番地 小手指タワーズ エバースカイタワー 203

<https://webc.sjc.ne.jp/tokorozawa/>

指定管理者事業

健康の増進・教養の向上
レクリエーション・仲間づくりの場

老人憩の家

●さくら荘 ●やなせ荘 ●峰寿荘 ●とめの里

3 介護などのこと



現在、介護保険を利用している場合

記入日

年

月

日

ケアマネジャー

事業所名：

名前：

連絡先：☎

もしも要介護状態になったら

記入日

年

月

日

どこで生活したいですか？

※該当する項目に1つだけ

できる限り自宅で生活したい

病院・施設

状態によって一番適した場所で介護してほしい

その他 ()

自宅の場合、介護をお願いしたい人は誰ですか？

※該当する項目に

配偶者 (名前：)

子ども (名前：)

プロのヘルパーやケアサービスを頼んでほしい

その他 ()

介護にかかる費用はどうしますか？

※該当する項目に1つだけ

自分の年金で支払える範囲にしたい

年金で不足する場合は預貯金を切り崩してもよい

家族・親族等に任せる

その他 ()

メモ

介護施設に関する希望など

記入日

年

月

日

希望する施設・条件などがありますか？

※該当する項目に1つだけ

希望する施設がある

(施設名：

連絡先：

)

具体的な施設は決めていないが希望する条件はある

※自宅からの距離・費用・施設の規模…など希望条件を記載してください。

家族・親族等に任せる

判断能力が低下したとき

記入日

年

月

日

財産管理などを誰にお願いしますか？

※該当する項目に1つだけ

配偶者 (名前：

)

子ども (名前：

)

任意後見人を依頼済み

(名前：

)

(連絡先：

)

成年後見制度利用*の手続きをしてほしい

その他 (

)

i 『**成年後見制度**』についてはP5のコラム、またはP30・31の「高齢者の身近な相談窓口」をご覧ください。

メモ

重大な病気になったら

記入日

年

月

日

家族が厳しい判断を迫られる場合に備えて、ご自身の考えをまとめておきましょう。

自分で判断ができなくなったときに 意見を尊重してもらいたい人

名前	連絡先	続柄

告知について

※該当する項目に1つだけ

- 病名も余命も告知してほしい 病名のみ告知してほしい
 告知しないでほしい 家族・親族等に任せる
 その他 ()

延命措置について

※該当する項目に1つだけ

- できる限りの延命措置をしてほしい 延命措置はしてほしくない
 回復の見込みがなければ延命措置はしてほしくない
 苦痛を少なくするケアはしてほしい
 その他 ()

終末期医療について

※該当する項目に1つだけ

- 自宅で過ごしたい 病院で看護を受けたい 特に希望はない
 その他 ()

i 次ページのコラム「**人生会議**」を参考に、重大な病気になったときの意思や希望をあらかじめ話し合って共有しておきましょう。

メモ

もしものときのために「人生会議」

自らが望む、人生の最終段階の医療・ケアについて話し合ってみませんか？

- 人生会議（ACP：アドバンスケアプランニング）とは、もしものときのために、あなたが望む医療やケアについて、前もって考え、家族等や医療・ケアチームと繰り返し話し合い、共有する取組のことです。
- 命の危険が迫った状態になると、約70%の方が、自らの望む医療やケアについて決めたり、希望を人に伝えたりすることが難しくなると言われています。
- 自らが希望する医療やケアを受けるために、大切にしていることや望んでいること、どこでどのような医療やケアを望むかを、自分自身で前もって考え、周囲の信頼する人たちと話し合い、共有することが重要です。
- 詳しくは、厚生労働省や埼玉県のホームページをご覧ください。



厚生労働省URL : https://www.mhlw.go.jp/stf/newpage_02783.html

埼玉県URL : <https://www.pref.saitama.lg.jp/a0703/zaitaku/zaitakuiryoukea.html>

※このような取組は、個人の主体的な行いによって考え、進めるものです。知りたくない、考えたくない方への十分な配慮が必要です。



大切な人だから、あたたかくおくりたい

新所沢セレモニーホール

24時間営業
年中無休

お急ぎの場合は ●●● ☎04-2998-1234

〒359-0043 所沢市弥生町2996-8 TEL:04-2994-0033

西武新宿線新所沢駅下車。東口よりバイン通りを通り、徒歩約3分



●外観



●花祭壇の例



●白木祭壇の例



家族葬 もお任せください。



- 会食ホール（お清め所、精進おとし/法要使用例：40名から100名） ●遺族控室 ●司式者控室
- 来賓控室 ●給湯室 ●放送設備 ●対面式霊安室完備 ●エレベーター ●駐車場（10台）

田中商事株式会社

〒167-0021 東京都杉並区井草1-5-16 TEL:03-3390-4161

<https://www.tanakasyoji.com>



4 旅立った後で

葬儀について

記入日

年

月

日

葬儀の形式・場所・規模など

※該当する項目に1つだけ

希望がある または 決めてある

形式：

場所：

規模（出席者等）：

葬儀会社：

（ 連絡先： ）

その他：

家族・親族等に任せる

喪主について

※該当する項目に1つだけ

お願いしたい人がいる（名前： ）

一般的なしきたり通りでよい

遺影について

※該当する項目に1つだけ

用意してある（保管場所： ）

家族・親族等に任せる

他の葬儀と重ならない 1日1組だけの
家族葬専門ホール



家族葬ホール

灯りの庵
AKARI-AN

絆 絆典礼

365日
24時間
対応



所沢駅西口より徒歩7分



0120-447-556

〒359-1124 所沢市東住吉18-12 P 20台



お墓について

記入日

年

月

日

お墓に関する希望

※該当する項目に1つだけ

- 先祖代々のお墓 } 名 称 ()
 生前に用意したお墓 } 連絡先等 ()
 その他 ()
 家族・親族等に任せる

亡くなったことを知らせてほしい人

記入日

年

月

日

名前 (フリガナ)	関係	連絡先
()		
()		
()		
()		
()		
()		
()		
()		

その他伝えておきたいこと

記入日

年

月

日

.....

.....

2種類の永代供養墓

墓じまい **自分だけのお墓**

0120-667-226

宗旨・宗派を問わない、自然に囲まれた民間公園墓地

長瀨清華霊園 <https://www.nagatoroseikareien.com/>

皆野町皆野3055番地6 ☎0494-63-2766

永代供養付 一般墓 永代供養墓 八角堂



皆野寄居有料道路
皆野長瀨I.Cより **1分**



死後にやってほしい10のこと

記入日

年

月

日

(例) ●庭に咲くバラに水やり ●パソコンのデータを見ずに廃棄してほしい
●おかあさんを大切にしてほしい …など

①

②

③

④

⑤

⑥

⑦

⑧

⑨

⑩

“追加料金の心配がない” 明瞭会計のお葬式プランをご提供しております。

家族葬・一日葬はアクセル社にお任せください。

24時間365日対応 ☎0120-011-980

遺品整理・相続問題 など
葬儀後のお困りごとでもご相談ください。

多彩な料金プランをご確認ください。

株式会社アクセル社 <https://www.axcel-sha.jp>
〒359-1103 所沢市向陽町2102-10 FAX: 04-2968-5547



任意後見 遺言 相続

ご質問・ご相談等ございましたら、お気軽にお電話ください。

☎090-2307-3756

えのもとまさいち行政書士事務所

〒359-1144 所沢市西所沢2丁目11-3

行政書士 榎本雅一

「行政書士」と
描く未来!



埼玉行政書士会所沢支部会員

NPO法人 埼玉成年後見人支援センター所沢市支部会員

5 財産など



遺言書について

記入日

年

月

日

遺言書の有無

※該当する項目に1つだけ

作成していない

作成してある

作成してある場合

※該当する項目に

遺言書の種類は 公正証書 自筆証書 その他

(作成年月日: 年 月 日)

(保管場所:)

遺言執行者が いる (名前・連絡先:)
 いない



● 認知症等により判断能力が著しく低下した後は、遺言書を残すことが難しくなることがあります。お元気なうちに用意しましょう。

遺言書作成

相続手続 / 後見相談 / 生活相談 他

各種法的書類作成・申請手続のこと、何でもご相談ください。

安心くらしの相談センター

相談無料 / 土・日OK

☎ すみれ行政書士事務所

☎ 04-2939-2296 (所沢)

〈行政書士：北田和寿〉

☎ 04-2942-6839 (新所沢)

〈行政書士：北田勝司〉

<https://sumire-office.net>



ご相談
 ください

相続 関係

- 遺言書の作成
- 相続人確定調査
- 財産目録の作成
- 墓仕舞い 等

成年後見 関係

- 成年後見制度に関する支援
- 任意後見契約の作成 等

かわ の みつる

河野満行政書士事務所

☎ 090-9366-2049 〒359-1164 所沢市三ヶ島2丁目741-12

● 営業時間 / 平日 9:00~18:00 ● 定休日 / 日・祝日 (お電話でのお問い合わせは可能です)



『遺贈』とは…

- 遺言書を作成し、ご自分が亡くなった後に、自分（遺言者）の財産を特定の個人や団体に寄付することです。（例：「長男の嫁に」「社会福祉協議会に」など）
- 「人生最後の社会貢献」「人生最後の自己実現」として、ご自身の思いを未来へ繋ぐことができるのが遺贈です。
- 遺贈と聞くととても大きな金額を想像される方も多いですが、遺贈の金額は遺言によってご自身で決めていただくことが可能です。

相続との違いは？

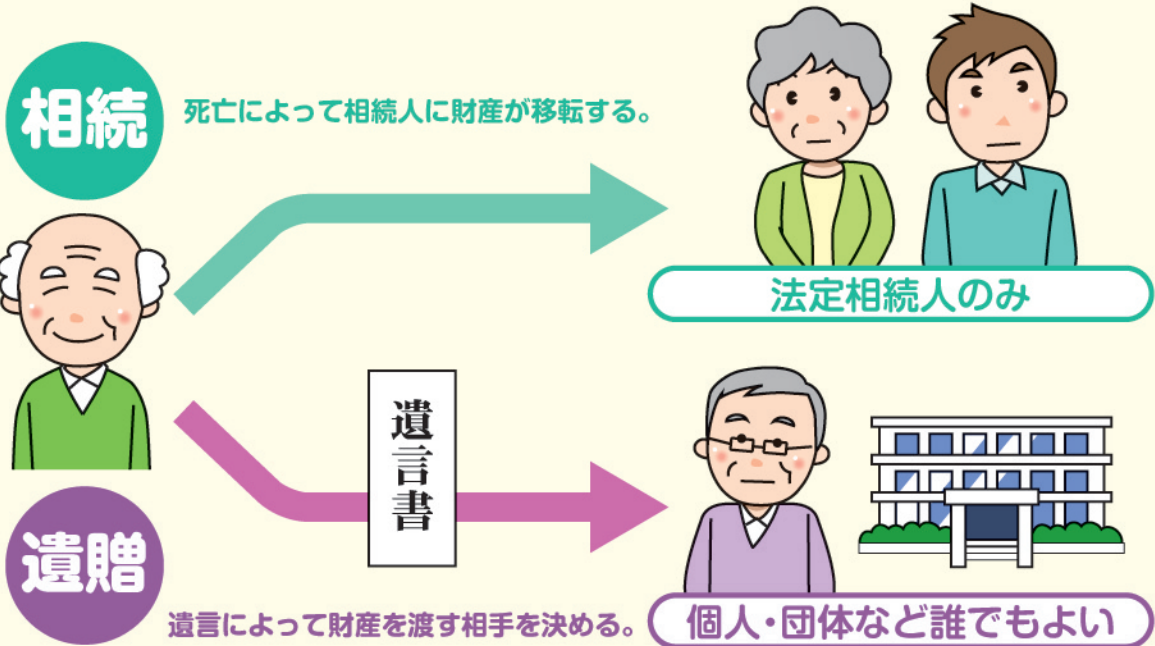

相続 遺言 家族信託・任意後見・終活など

遺す方・遺される方、それぞれの立場に立って
お手伝いさせていただきます。



ことり行政書士事務所
 Certified Administrative Procedures Legal Specialist

所沢市寿町22番14号 コスモフォーラム所沢102 (TKS税理士法人との合同事務所です)



問い合わせフォーム
有ります。

代表：行武(ゆづけ) 綾子

初回相談は無料です。

☎04-2935-4227

〈事情により出られなかった場合、折り返し連絡いたします〉



Fax 04-2935-4225
<https://kotorigyosei.net>

至西所沢



当所 ■ 埼玉りそな銀行 至所沢駅

「行政書士会 所沢支部 認定相談員です」

相続 遺言 後見 終活

お気軽にご相談ください

初回60分 無料相談

所沢市内 無料出張

年中無休 (要予約)



塩月行政書士事務所

☎04-2945-8956

〒359-0023 所沢市東所沢和田1-41-11

受付時間 9:00~20:00

預貯金・保険・年金

記入日

年

月

日

預貯金	金融機関	支店名	口座番号	備考

保険	保険会社	名称・種類	受取人	備考

年金	名称・種類	番号等	備考



●預貯金等の詳細や金額 ●通帳や銀行印の保管場所 ●暗証番号
などの重大な情報はこのノートには書かず、別途厳重に管理してください。

相続 遺言

地元の皆様とともに40年
お気軽にご相談ください。

法律相談 ☎04-2998-5121

●平日9:00~18:00(要予約) ●ご相談料5,500円(税込)/40分

¥ 家 心

弁護士法人

西むさし法律事務所

〒359-0037 所沢市くすのき台1丁目12番20号 第六西村ビル4階 <http://kobayashioffice.com>

無料法律相談 ●毎月第2火曜日
(要予約)

※テーマ別/詳しくはお問い合わせください。

◆弁護士
小林 亮淳/小林 善亮

所沢駅 東口より 徒歩2分

有価証券・会員権など

記入日

年

月

日

金融資産	品目	取扱機関・店名	口座番号

会員権・他	品目	取扱機関・連絡先	備考

貸付金・借入金など

記入日

年

月

日

貸付金	貸付先	金額	返済方法	備考

借入金・ローン	借入先	金額	返済方法	備考



●相続には名義変更等の手続きが必要となりますので、専門家に相談するなど、もしものために必要な準備をしておきましょう。

**相続の「お悩み」
さいしんへご相談下さい**

- ★遺言書の作成
- ★不動産のご売却
- ★相続時のお手続き
- ★生前贈与

埼玉縣信用金庫 所沢東支店 Tel 04-2944-9361

支払停止・解約を要するもの

記入日

年

月

日

ライフラインなど	種類	契約会社	電話番号	支払形態 (金融機関名/カード会社名)	備考
	電気			<input type="checkbox"/> 座引落 <input type="checkbox"/> クレジットカード ()	
	ガス			<input type="checkbox"/> 座引落 <input type="checkbox"/> クレジットカード ()	
	水道			<input type="checkbox"/> 座引落 <input type="checkbox"/> クレジットカード ()	
				<input type="checkbox"/> 座引落 <input type="checkbox"/> クレジットカード ()	
				<input type="checkbox"/> 座引落 <input type="checkbox"/> クレジットカード ()	
	(例) 受信料	NHK	1234-5678	<input checked="" type="checkbox"/> 座引落 <input type="checkbox"/> クレジットカード (〇〇銀行所沢支店)	毎月10日

※その他、新聞代、家賃、健康保険、国民年金などがあります。

電話・FAX	種類	契約会社	番号	備考
	<input type="checkbox"/> 固定電話 <input type="checkbox"/> FAX <input type="checkbox"/> 携帯電話			
	<input type="checkbox"/> 固定電話 <input type="checkbox"/> FAX <input type="checkbox"/> 携帯電話			
	<input type="checkbox"/> 固定電話 <input type="checkbox"/> FAX <input type="checkbox"/> 携帯電話			

クレジットカード・電子マネー	種類	信販会社/発行会社	引落口座	備考

インターネット関連	種類	サービス名	運営会社	備考
	プロバイダ			
	動画音楽配信サービス SNS・ゲーム ネットショップなど			

その他	種類	内容	備考



●クレジットカード番号&有効期限 ●アカウントID ●パスワード
などの重大な情報はこのノートには書かず、別途厳重に管理してください。

今から始める「生前整理」

収納スペースの奥にしまい込んだままの物…ありませんか？



4つに分類して整理しましょう

- 1 そのまま使用／保存（必要な物）
- 2 廃棄／売却（いらぬ物）
- 3 思い出として保存
- 4 期限を決めて考える（判断に迷う物）

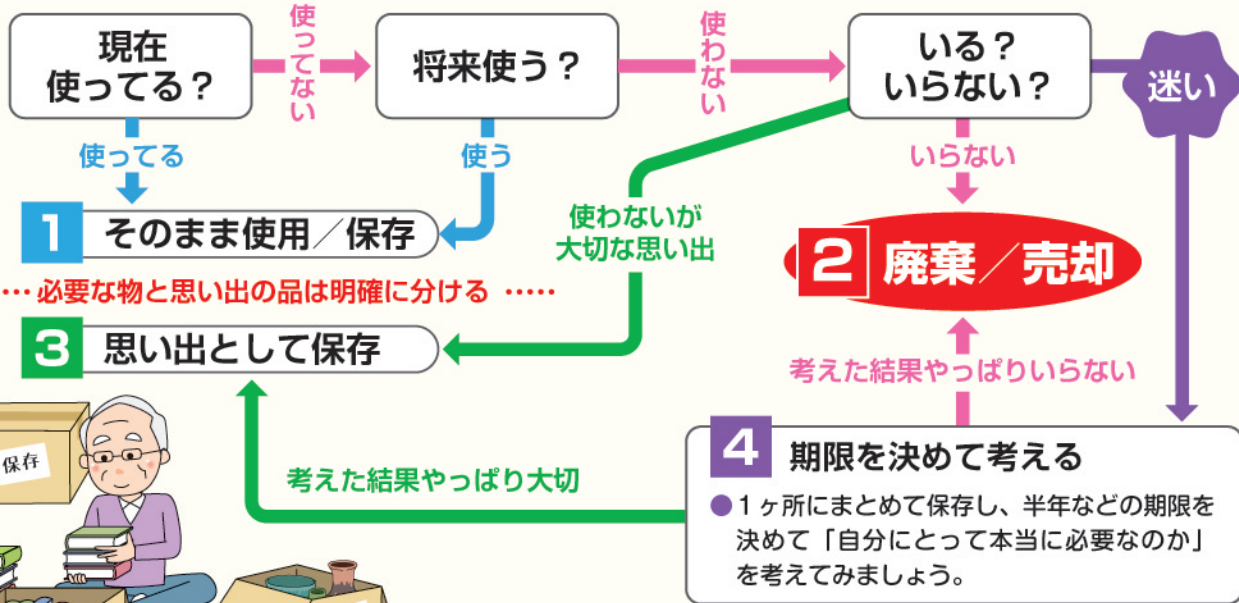

● 処分することだけにこだわる必要はありませんが、ある程度の思い切りや決断力は必要です。

生前整理は、個人や家族が健康で安心した生活を送る手助けになります。
 廃棄する場合は、市のごみルールを守って、適切に処分をしましょう。

生前整理・遺品整理

不用品・粗大ごみの大量廃棄をお考えなら…

24時間・土日でも受付中、お気軽にお電話ください。

0120-133-650

どんな廃棄物にも対応／お見積りは無料です！

清掃も
お任せ
ください!!



タカヤマ公式キャラクター めぐる君

動き出そう 有機でつなく 次の時代へ



株式会社 **タカヤマ**



遺品整理・生前整理のページが開きます。



<https://www.takayama.org>

〒359-0011 所沢市南永井37-9 TEL: 04-2993-1213 FAX: 04-2993-1237

産業廃棄物収集運搬業許可 埼玉県O1104000351



タカヤマはSDGs取り組み宣言企業です。

遺品整理

記入日

年

月

日

遺品整理について

※該当する項目に

- 家族・親族等に任せる
- その他お願いしたいこと ()
- 形見分け・寄付をしたい

形見分け
寄付の希望

品物	保管場所	贈る相手	連絡先



- 形見分けは、贈る相手の了承を取っておきましょう。
- 大事にして欲しいものは、事前に意思を伝えておくことで、安心や心のゆとりにつながります。
- 形見分けは、財産価値が少ないものをお書きいただき、財産価値があるものは遺言書で書き残すようにしましょう。
- 遺品整理後にごみの運び出しや処分を行う場合は、トラブルを避けるためにもご家族等で処分するか、市が許可した業者に依頼するようにお願いします。

お困り
ですか?

生前整理・遺品整理

大量の不要品・粗大ごみの運搬・処分

SUSTAINABLE DEVELOPMENT GOALS

1946年の創業以来、地域の環境保全・美化向上への貢献を続ける当社にお任せください!!

04-2926-7777

(受付時間) 9:00~17:00

ISO14001 認証登録

加藤商事株式会社

- 古物商営業許可/埼玉県公安委員会許可第431090029991号
- 一般廃棄物収集運搬業許可/埼玉県所沢市 第3号 ●他各種関連許可取得済み

本社：〒359-1118 所沢市けやき台2-31-2 FAX.04-2926-7782 <http://www.kato-t.com>

生前整理

遺品整理

環境省
エコアクション21
認証登録番号0000603

大量の不要品・粗大ごみの **運搬 処分** お任せください。

廃棄物処理業50年以上の経験・実績。エス・イーティでは一貫した資源リサイクルシステムを確立しています。

04-2951-7760

- 営業時間/8:30~17:30
- 休業日/日曜・祝日

株式会社 エス・イーティ

- 一般廃棄物収集運搬業許可(所沢市)第18号
- 産業廃棄物収集運搬業許可(埼玉県)第01110006349号
- 産業廃棄物処分業許可(埼玉県)第01120006349号

〒359-0023 所沢市東所沢和田2丁目32番地5 FAX 04-2951-7066 <http://www.s-et.co.jp>

不動産の情報

種類(土地・建物など)	所在地：	登記簿名義：	持ち分：
伝えておきたいこと：			
種類(土地・建物など)	所在地：	登記簿名義：	持ち分：
伝えておきたいこと：			
種類(土地・建物など)	所在地：	登記簿名義：	持ち分：
伝えておきたいこと：			

空き家対策について

※該当する項目に1つだけ

業者に 依頼してほしい 依頼済み
 (業者名： _____ 連絡先： _____)
 家族・親族等に任せる これから対策を始める

あなたは大丈夫？

ほんとに**相続税**の申告が
必要か確認されていますか？

不動産の相続評価額を算出いたします

このようなことが
ご相談いただけます

- 不動産の効果的な相続対策について
- 不動産を正しく相続する為の遺言書の作り方について
- 相続する不動産の売却・賃貸活用について



想いをつなぐ。これからの。
株式会社 北斗ハウジング

宅建業免許：埼玉県知事(5)第19234号

☎ 04-2939-8881

営業時間 10時～17時 / 定休日 水・日・祝

〒359-1144 所沢市西所沢1-12-4 北斗西所沢駅前ビル5F

空き家
問題①

いま「空き家」が大きな社会問題に!!

- 問題となっているのは、住んでいた人が亡くなって無人となり、管理や処分もできないままに放置されてしまっている「空き家」です。
- こうした空き家は様々な問題を引き起こし、近隣住民とのトラブルから多額の損害賠償に発展する可能性もあります。

- 草木の繁茂
- 害虫や害獣の発生
- ごみ・悪臭
- 景観の悪化



空き家を予防するための
対策

遺言書 で誰が家を管理・処分するかを指定しておく。

(※注：遺言書は法律で決められた通りに作成しないと有効ではありません)

認知症になった場合等に備え **任意後見人** をあらかじめ決めておく。

(※任意後見人については5ページのコラム参照)

その他 **家族信託** を活用するなどの方法もあります。

※どの対策も実際に行う際は**専門家に相談**しましょう。

住んでいない実家・自宅のお悩み 空き家の相談窓口へ ご相談ください

ご相談
無料

所沢市イメージマスコット
ところん



庭木が生い茂って
近隣に迷惑をかけている…

空き家は**賃貸**できる?

相続トラブルになり
活用ができない…

解体は
いくらかかる?

空き家にかかる
税金ってどのくらい?

空き家となった実家を
管理できない…

家財整理ができず
前に進めない…

売却の手順が
わからない…



ご相談内容に対し、様々な専門家・協力事業者と共に解決に向けてサポートいたします。



NPO法人 **空家・空地管理センター**

所沢市「空き家利活用等のワンストップ相談事業」実施事業者



0120-336-366

所沢市西所沢2-1-12 第2北斗ビル

受付時間
9時～17時

※年末年始を除く

お済みですか？「相続登記」

※相続した不動産の登記上の
名義変更をすること

- 相続登記をしないまま数世代が経過し、その間に所有者が不明となってしまった不動産が様々な問題（空き家問題を含む）を引き起こしています。
- 相続した不動産がある場合は、早めに相続登記をしましょう。



空き家の管理は所有者の責務です。

- この「わたしの整理帳」の記入をきっかけとして、万が一の場合に家を誰がどのように管理していくのか、ご親族で話し合われてはいかがでしょうか。

家の管理には相続の問題が関わってきますので、具体的な手続きは専門家に相談しましょう。

空き家対策を
相談できる専門家

- ◆弁護士 ◆司法書士 ◆行政書士
- ◆土地家屋調査士 ◆不動産業者など





いつでも、あなたのそばに。

リーガルサポートは成年後見業務を専門とする司法書士の団体です。



エールくん

無料 成年後見電話相談

後見人としてのノウハウと倫理を身につけたリーガルサポートの司法書士がお答えします。

毎週木曜日
13時から16時

☎ 050-5527-9897

※通話料金はご負担願います。 ※祝日・年末年始・お盆期間は除きます。



公益社団法人
成年後見センター・リーガルサポート 埼玉支部

〒330-0063 さいたま市浦和区高砂3丁目16番58号 埼玉司法書士会館内206号室 FAX 048-845-8550 <http://ls-saitama.jp/>

TEL 048-845-8551 あなたの身近な司法書士の紹介は事務局へお電話ください。

動画「よくわかる成年後見教室」(埼玉司法書士会制作) YouTube で配信中!!



ペットの情報・引き取りをお願いしたい人など

名前	性別	食事・生活習慣・飼育費用についてなど
種類	年齢	
既往歴：		
引き取りをお願いしたい人 名前：		連絡先：
名前	性別	食事・生活習慣・飼育費用についてなど
種類	年齢	
既往歴：		
引き取りをお願いしたい人 名前：		連絡先：
名前	性別	食事・生活習慣・飼育費用についてなど
種類	年齢	
既往歴：		
引き取りをお願いしたい人 名前：		連絡先：

かかりつけの獣医

病院名：	獣医師名：
電話番号：	
住所：	
備考：	



- ペットの引き取りをお願いしたい場合は、事前に**相手の方の承諾**を取っておきましょう。
- 飼育費用を確実に残すための仕組みとして「**ペット信託**」があります。弁護士・司法書士などの専門家に相談してみましょう。

6 困った時の相談窓口など



市の各種相談先（法律相談など）

※相談料：無料



- 相談日は、祝日・年末年始を除きます。
- 相談時間は1回30分です。（㊦消費生活相談を除く）
- 相談では、契約書や答弁書などの書類の作成等を行えません。また、相談した案件を担当相談員に業務として依頼することはご遠慮ください。

① 一般相談

相談員：専属相談員

相談内容	相続、離婚、家庭内などの問題や悩みについて相談に応じます。
相談日時	毎週月～金曜日：午前9時～11時30分、午後1時～4時
相談方法	電話または対面（市役所1階 市民相談課）
相談予約 問合せ先	予約不要。受付時間内に直接電話または来所でご相談ください。 相談・・・【一般相談専用ダイヤル】TEL 04-2998-9213 問合せ・・・【市役所市民相談課】TEL 04-2998-9092

② 弁護士相談

相談員：弁護士

相談内容	法律上の問題について相談に応じます。
相談日時	毎週月・水・金曜日：午前10時～11時30分、午後1時～3時30分
相談方法	電話または対面（市役所1階 市民相談課）
相談予約 問合せ先	要予約。電話または窓口でご予約ください。 【市役所市民相談課】TEL 04-2998-9092

③ 税理士相談

相談員：税理士

相談内容	贈与税や所得税、相続税の税金に関する問題について相談に応じます。
相談日時	毎週木曜日：午前10時～11時30分
相談方法	電話または対面（市役所1階 市民相談課）
相談予約 問合せ先	要予約。電話または窓口でご予約ください。 【市役所市民相談課】TEL 04-2998-9092



のお手続きにつきまして、
お気軽にお問合せくださいませ

・・・やさしい説明と丁寧な仕事を心がけております・・・

行政書士角奈津子法律事務所



行政書士 角奈津子(かすみ なつこ)

☎ 04-2001-0822 〒359-1122 所沢市寿町27-7-1501 ✉ info@sumi-gyousei.com



④ 司法書士相談

相談員：司法書士

相談内容	相続や売買等に伴う不動産登記の問題のほか、多重債務や成年後見あるいは簡易裁判所で扱う民事訴訟の法律問題について相談に応じます。
相談日時	毎月第1・3火曜日：午後1時～3時30分
相談方法	電話または対面（市役所1階 市民相談課）
相談予約 問合せ先	要予約。電話または窓口でご予約ください。 【市役所市民相談課】TEL 04-2998-9092

⑤ 行政書士相談

相談員：行政書士

相談内容	相続遺言、離婚、契約に関する書類作成等について相談に応じます。
相談日時	毎月第3火曜日：午前10時～11時30分
相談方法	電話または対面（市役所1階 市民相談課）
相談予約 問合せ先	予約不要。受付時間内に直接電話または来所でご相談ください。 【市役所市民相談課】TEL 04-2998-9092

⑥ 消費生活相談

相談員：消費生活相談員

相談内容	契約のトラブル、訪問販売、悪質商法、架空請求、多重債務などの消費生活全般について相談に応じます。
相談日時	毎週月～金曜日：午前10時～11時30分、午後1時～4時
相談方法	電話または対面（市役所1階 市民相談課）
相談予約 問合せ先	予約不要。受付時間内に直接電話または来所でご相談ください。 相談・・・【消費生活相談専用ダイヤル】TEL 04-2998-9204 問合せ・・・【消費生活センター】TEL 04-2998-9143

市の各種相談先（健康相談など）

※相談料：無料

保健師・栄養士・歯科衛生士・理学療法士による健康相談

相談内容	食生活や運動、生活習慣病予防など、健康に関する各種相談に個別に対応します。
相談日時	予約制のためお問い合わせください。※電話健康相談は随時
相談方法	電話または対面（所沢市保健センター）
相談予約 問合せ先	要予約。電話にてご予約ください。 【所沢市保健センター健康づくり支援課】TEL 04-2991-1813



うちの家どうする？

～ 想いを未来に引き継ぐために～

- 修繕して活用
- 解体して古材利用
- 現状のまま次利活用者へ



古民家再生総合調査（古民家の現在のコンディションを知る調査）



一般社団法人

～ 私たちにお任せください～

古民家再生協会埼玉

☎0494-26-5565

秩父郡横瀬町横瀬1387番地

<https://kominka-saitama.org>



高齢者の身近な相談窓口（地域包括支援センター）

●地域包括支援センターは、住みなれた地域で生活を継続できるよう、介護や福祉のことなどについて、ご相談を受け付けております。

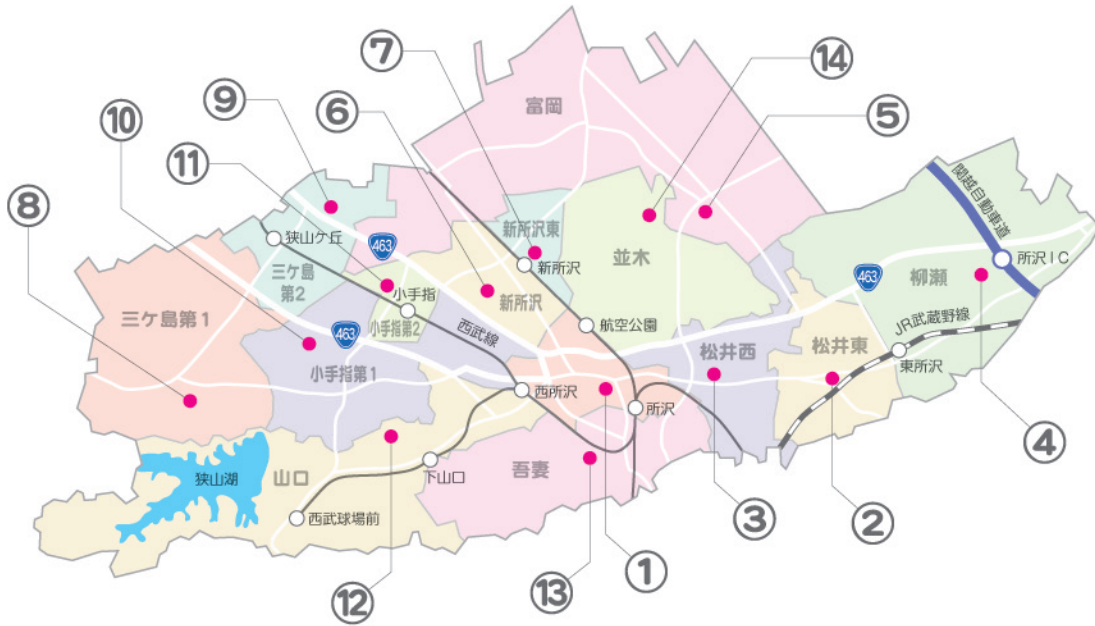

①	所沢地域包括支援センター 御幸町1-16-207 所沢スカイライズタワー TEL:04-2926-4426 FAX:04-2926-4422	担当区域 ・日吉町・東町・旭町・御幸町・寿町・元町・金山町 ・有楽町・北有楽町・喜多町・宮本町・西所沢 ・星の宮・くすのき台1丁目から2丁目
②	松井東地域包括支援センター 下安松963-4 TEL:04-2951-5500 FAX:04-2941-2221	担当区域 ・松郷・下安松・東所沢和田
③	松井西地域包括支援センター 上安松1283-4 TEL:04-2994-1615 FAX:04-2994-1612	担当区域 ・西新井町・東新井町・牛沼・上安松 ・くすのき台の一部
④	柳瀬地域包括支援センター 坂之下941-3（特別養護老人ホーム東所沢みどりの郷内） TEL:04-2951-8887 FAX:04-2945-6878	担当区域 ・坂之下・城・本郷・日比田・亀ヶ谷・新郷 ・南永井・東所沢
⑤	富岡地域包括支援センター 中富1617（介護老人保健施設さんどめ内） TEL:04-2942-0067 FAX:04-2942-3588	担当区域 ・中富・下富・神米金・北岩岡・北中・岩岡町 ・所沢新町・中富南

粗大・家電・引越し等のゴミ回収はおまかせ下さい!

- ・廃棄物収集運搬業（所沢市一般廃棄物収集運搬業許可 第7号）
- ・浄化槽清掃管理業
- ・し尿収集運搬業（所沢市委託業者）

本橋清掃

埼玉県所沢市林1-46

TEL 04-2948-0135

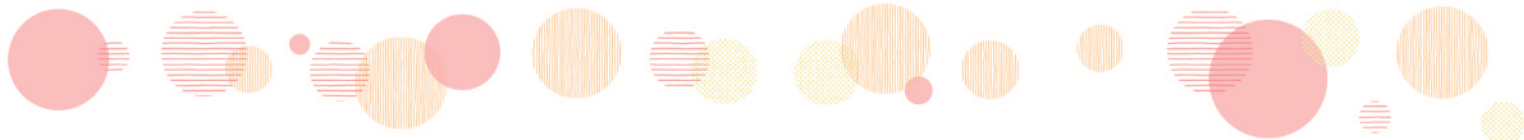

⑥	新所沢地域包括支援センター 緑町3-12-17 TEL:04-2937-7105 FAX:04-2937-7106	担当区域	・緑町・泉町・向陽町・青葉台・榎町・けやき台
⑦	新所沢東地域包括支援センター 松葉町11-1 マルハビル5階 TEL:04-2968-8899 FAX:04-2968-7789	担当区域	・弥生町・美原町・北所沢町・花園・松葉町
⑧	三ヶ島第1地域包括支援センター 三ヶ島5-551 (ケアハウス所沢けやき内) TEL:04-2947-2837 FAX:04-2949-5301	担当区域	・三ヶ島・糎谷・堀之内・林・和ヶ原・西狭山ヶ丘
⑨	三ヶ島第2地域包括支援センター 東狭山ヶ丘6-2835-2 (特別養護老人ホーム康寿園内) TEL:04-2926-7800 FAX:04-2946-8050	担当区域	・東狭山ヶ丘・狭山ヶ丘・若狭
⑩	小手指第1地域包括支援センター 北野3-1-18 (特別養護老人ホームロイヤルの園内) TEL:04-2947-1211 FAX:04-2947-1223	担当区域	・上新井・小手指元町・小手指南・小手指台・北野 ・北野南・北野新町・小手指町5丁目
⑪	小手指第2地域包括支援センター 小手指町2-12-7 セイザン小手指1階 TEL:04-2968-3311 FAX:04-2968-3319	担当区域	・小手指町1丁目から4丁目
⑫	山口地域包括支援センター 山口5257-3 TEL:04-2928-7525 FAX:04-2928-7526	担当区域	・山口・上山口
⑬	吾妻地域包括支援センター 久米1538-9 TEL:04-2929-6965 FAX:04-2925-6600	担当区域	・北秋津・東住吉・西住吉・南住吉・久米・荒幡 ・松が丘・くすのき台3丁目
⑭	並木地域包括支援センター 中新井3-20-35-107 TEL:04-2943-7333 FAX:04-2943-8558	担当区域	・こぶし町・若松町・下新井・中新井・並木・北原町

市役所担当連絡先

所沢市 福祉部高齢者支援課
TEL 04-2998-9120 FAX 04-2998-9138



—— 忘れて欲しくない、あなたの人生。

さいたま典礼 所沢営業所

葬儀
全般

墓石
仏壇



私たちが
お手伝いします。

●お問い合わせはお気軽に



0120-767642

所沢市東所沢5-20-9

24時間 365日受付



地域でみまもり支え合い事業『ところんおかえり QR』

- 所沢市では、道に迷われた場合など、もしものときに備えて、持ちものにQRコード付きシール『ところんおかえりQR』を貼ることで、すぐにご家族へ知らせることができる活動を推進しています。

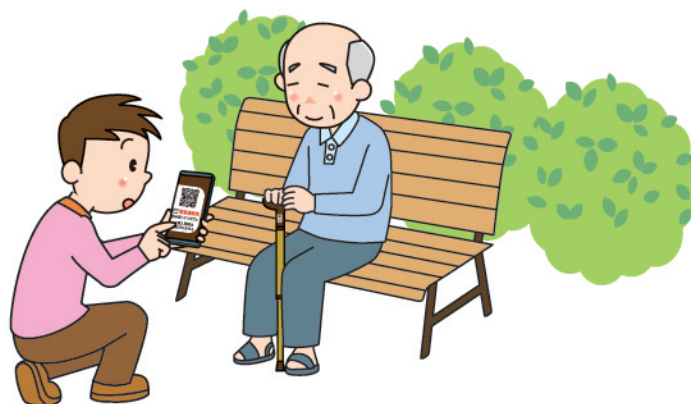

- 『ところんおかえりQR』については高齢者支援課にお問合せいただくか、または、ホームページをご覧ください。

『ところんおかえりQR』ご案内ページ



所沢市 福祉部高齢者支援課

TEL 04-2998-9120

所沢市エンディングノート「わたし」の整理帳

〈発行〉所沢市福祉部 地域福祉センター

〒359-1112 埼玉県所沢市泉町1861-1 (所沢市こどもと福祉の未来館) TEL.04-2922-2115 FAX.04-2922-2195

〈編集／制作〉有限会社サイシン広告

〒369-1871 埼玉県秩父市下影森4057-11 TEL.0494-24-3995 FAX.0494-24-3982

故人様への想いを何よりも大切に…



セレモニーホール
花みずき 所沢



●大ホール(60席～) ●小ホール(40席～) ●火葬式／一日葬／家族葬／市民葬 ●花みずき所沢以外の葬儀にも対応



コスモ葬祭株式会社



0120-1194-87

年中無休・24時間対応

〒359-0004 所沢市北原町866-14 TEL.04-2992-4000 FAX.04-2992-4001



所沢市斎場をはじめとする各公営斎場でのご葬儀にも対応いたします。 <https://www.cosumo-sousai.com>

一般葬 家族葬 一日葬 火葬式

『所沢市斎場』でのご葬儀承ります。



事前相談・見積り
お気軽に



株式会社

所沢セレモニー

～「まごころ」こめたお葬式～



365日
24時間受付



0120-9408-29

〒359-1121 所沢市元町24-7 (所沢中央公民館近く) P 有り

所沢セレモニー

検索



リサイクルで
より豊かな未来を

回収のお問合わせ / お見積り・ご依頼

☎04-2946-0111

お持込みのお問合わせ

☎0120-189-660

お持込み受付 月～土曜日 / 8:00～12:00 / 13:00～15:00



Keep Clean For Future

株式会社 木下フレンド

本社 / 所沢市東所沢和田三丁目1番地10 FAX 04-2945-1311

詳しくはホームページでご確認ください。

http://www.k-friend.co.jp



●ISO14001認証取得

●廃棄物収集運搬業許可 / 埼玉県01110005938



官民協働事業として企画・編集されたこのノートは…

スポンサーの皆様の協賛により作製されました。

※イラスト等の転載・転用を禁止します。

生前贈与 不動産活用 遺言書作成 まで トータルサポート!!

一人一人の
悩みに
寄り添って
解決します

土・日・祝
夜間も
相談可能!!
(要予約)



代表社員 税理士 牛窪 克美
(登録番号 第97310号)



税理士 村井 晃司
(登録番号 第137486号)

まずはお気軽にお問い合わせください。

初回相談無料

04-2936-6622 受付時間:
平日9:00~18:00

【所沢支店】〒359-0037 所沢市くすのき台3-7-5 イーストワン所沢102号室

相続・贈与相談センター®

運営: 税理士法人 牛窪会計

所沢狭山支部



【本社】〒350-1317 狭山市水野529-1 TEL.04-2950-0200

<https://www.ushikubo-office.com>

(株)いるま野サービス直営式場

優しい和風モダンのホール

せせらぎホール所沢

緑あふれる外周も魅力です
きれいで安心の霊安室完備

家族葬、小規模な葬儀にも対応します

所沢市斎場での葬儀施行も承ります



0120-844-264 年中無休24時間受付



せせらぎ倶楽部 新規入会募集中

入会金/年会費 無料 で当社ホール及び当社提携店で様々な **特典!!**



心と心のおつきあい **JAいるま野グループ**
株式会社 いるま野サービス

〒359-1142 所沢市上新井3-3-4

●(株)いるま野サービスは、いるま野農業協同組合の完全子会社です

<https://www.irumano.co.jp/>

